KEC JUNIOR CLUB WINTER SEMINOR 2023・24

冬に鍛える！冬で極める！KECの冬期講習！

KEC中学部

中3冬期講習

“冬の68時間特訓“

外部ガイダンス

◆KEC　中3冬期講習2023開講のお知らせ　学習目標「統一・総合テストで40点UP!」

中学3年生の皆さん、いよいよ冬がやってきます。受験生の「正念場」と言われる冬休みは日数が短いこともあり、高い集中力を保ちながら時間配分を体得するための実戦的な学習が求められます。

そこでKECでは毎年***「テスト演習型」冬期講習***を開講しています。また、自分で学習科目・単元が選べる弱点克服***「オーダーメイドシステム」正月特訓講座***は、毎年受験生たちに好評を得ています。

中3の短期的学習目標はズバリ、『統一・総合テスト突破！』です。11月や12月のテストで成功した人も失敗した人も、もう一度自分の志望校への熱意をしっかり持って数値目標（下表参照）を立て、その目標に向けて何を克服し何を補強すべきか、冬期講習に入るまでに必ず考えておきましょう。明確かつ具体的な目標を持つ事で、冬期講習会の学習効果が倍増します。

KECの冬期講習および正月特訓講座をみなさんのステップアップのために200%活用してください！

統一・総合テスト（平均≒250点）　難関公立・私立志望校目標ライン！

高校名	目標点（平均差）	高校名	目標点（平均差）
附属推・泉丘理	420点（＋170）	錦丘	300点（＋50）
泉丘普・附属一	380点（＋130）	星稜B	290点（＋40）
二水・星稜A・金沢S	340点（＋90）	西・北陸特進	260点（＋10）
石川工専	330点（＋80）	金沢進学	250点（±0）
桜丘・金沢特進	320点（＋70）	明倫・金商・伏見	230点（－20）

◆中3冬期講習68時間特訓　実施要項

《指導教科》 英語・数学・国語・理科・社会　全5科目
*統一テスト過去問解説・作文指導も行います！

《講習日数》 全8日間
前期5日（12/26・27・28・29・30）後期3日（1/4・5・6）

《時間帯》　5科テスト特訓　午前10:00～午後4:00　1科目60分授業
フォローアップ演習（個別対応）　午後4:00～午後6:00
*昼食持参　（昼休み13:00～14:00）

《指導時間》 総指導時間1日7時間×８日＝56時間時間

《講習費》 56000円（教材費・消費税込）
出席できない日があれば割引いたしますので、お申しください。（1日欠席＝5000円引き）

受験生！
もう押した？

中3冬講 志望校別メニュー

冬に伸びる！
冬で伸ばす！

【KEC　中3冬期講習　全高校に対応します！】

難関受験メニュー
演習量★★★　課題レベル★★★　宿題量★★★
目標レベル
附属・泉丘・二水合格/統一・総合テスト380点以上

公立受験メニュー
演習量★★　課題レベル★★　宿題量★★
目標レベル　桜丘・錦丘合格/統一・総合テスト300点以上

【KEC　中3冬期講習　授業システム】

過去問演習 → テスト特訓 合格答案作成 → 解答解説 統一分析 → テキスト演習 弱点補強 → 質問教室 個別指導

- ★ *1ランクUP「過去問演習」*　過去問演習（講習前の課題）
- ★ *2ランクUP「テスト特訓」*　テスト型テキストによる実戦特訓
- ★ *3ランクUP「解答解説・テスト分析」*　テストおよび統一＆総合のポイント解説
- ★ *4ランクUP「応用問題演習」*　ウィンターテキストで補強と練成
- ★ *5ランクUP「質問教室」*　5科目＆作文など全ての質問に個別で対応

中3冬講 5ランクUP プログラム

統一・総合40点UP!
合格判定80%↑

受講生課題

冬講までの宿題

その1　講習前「過去問演習」
講習前に「過去問題集」を配布します
① 4ヵ年、5科目全て50分以内で解答してください。
② わからなかったところを冬講時に質問してください。
③ 難問や頻出問題のワンポイント授業で類題制覇します。

その2「英作文・＆リスニング」
英語は作文添削をします。リスニング演習も毎回して、テストで得点できるようにします。

その3「国語課題作文・漢字」
国語の課題作文を添削指導します。また、試験に捏頻出漢字も毎回テストします。

その4「数学難問攻略」
数学の図形問題はパターン認識をします。

ライバルが休んでいるときだからこそ、一歩先んじるチャンス！
充実した2024日年新春を迎えたい君へ、ＫＥＣのスペシャルゼミ！

◆KEC正月特訓講座　ー New Year Seminar 2024　新春12時間SPー

《講座実施要項》
◆日程　1月1日　13:00～19:00　1月2日　10:00～17:00
　　2日間　全12時間
◆講習費　14,000円（教材費・消費税込）
　1日または2日のみ受講も可能です（1日受講費：7000円）

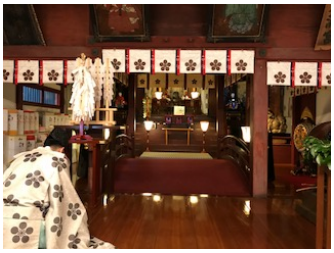

KEC正月特訓2022年元日　金沢神社にて

正月特訓プログラム

1
『完全オーダーメイドカリキュラム』
●一人ひとりアンケートに基づいて、学習する科目・単元・難易度を設定！
●弱点補強・得意分野伸長・志望校判定など、個別の学習ニーズに対応！

2
『全12時間集中個別指導』
●ただ長いだけの学習では効果も半減。
2日間「3時間×4＝12時間」の集中個別ゼミで集中力と学習効果をUP！

3
『金沢神社で合格必勝祈願』
●参加者全員金沢神社の中に入り、神主さんに祝詞をあげてもらい、お祓いを受けます！お祓いの後、必勝祈願絵馬をプレゼントします！元旦に志望校合格への強い決意表明をしよう！（参加は自由）

正月特訓タイムテーブル

2024年1月1日

★10:00　金沢神社合格祈願（自由参加）
　※現地集合
　※冬期講習中に参加確認をします
★11:00ごろ　現地解散
　※再集合までに昼食を済ませて下さい
★12:50　KEC集合
★13:00～16:00　正月特訓第1ターム
★16:00～19:00　正月特訓第2ターム

2024年1月2日

★9:50　KEC集合（昼食持参）
★10:00～13:00　正月特訓第3ターム
★13:00～14:00　昼食
★14:00～17:00　正月特訓第4ターム

一年の計は元旦にあり！KEC正月特訓で2024年のキミがスタートする！！

◆2024新春　KEC正月　中3五科目コンペ◆

KEC中3冬期講習では新年明けに「正月5科目コンペ」を開催しています。3年生全員が、英数国理社5科目の基礎知識を500点満点のテスト形式で競います。統一・総合テストや私立高校入試を控え、ややもすると基本問題を蔑ろにしがちな受験生にとって、正月コンペは基礎学力を総チェックする最後の機会ともいえます。

KEC中3正月コンペ
優勝者には、塾長から
学業奨励金贈呈
乞うご期待！！

《正月5科目コンペ　要項》
◆日程　　1月4日（木）　16:00～18:00
◆出題範囲　英語：単語100語　数学：計算50題　国語：漢字100字
　　理科：用語100語　社会：用語100題
*三者面談時に予め出題される問題を全員に配布します！
しっかり暗記できれば、参加者全員に優勝の機会があります！

KEC　2023－2024　中3冬期講習カレンダー

日	月	火	水	木	金	土
17 休講日	18　理社国 2学期最終日 19:30～22:00	19 休講日	20　数学 2学期最終日 19:30～22:00	21 休講日	22　英語 2学期最終日 19:30～22:00	23 1･2年三者 個人面談会
24 休講日	25 休講日	26 冬期講習① 10:00～18:00	27 冬期講習② 10:00～18:00	28 冬期講習③ 10:00～18:00	29 冬期講習④ 10:00～18:00	30 冬期講習⑤ 10:00～18:00
31 休講日	1/1 正月特訓①	2 正月特訓②	3 休講日	4 冬期講習⑥ 10:00～18:00	5 冬期講習⑦ 10:00～18:00	6 冬期講習⑧ 10:00～18:00
7 7回総合模試 9時～16時	8 成人の日 休塾日	9 休講日 自習	10　3学期 通常授業数学 19:30～22:00 統一･総合テスト	11 休講日	12 通常授業英語 19:30～22:00	13　中3 土曜特別講座 14:00～18:00

1月入会特典：入会金無料

中学部通常授業についてのお知らせ

年内の通常授業は　12月22日（金）まで

年始の通常授業は　1月10日（水）から

冬期講習携行品リスト

1　筆記用具
2　定規･コンパス
3　KEC冬期講習テキスト（講習初日配布）
　第2回統一過去問集（12月に配布済）

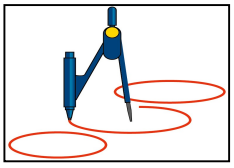

私立高校過去問　1月からの通常授業で使用

私立高校入試は各高校により問題が異なりますので、中3生には過去問題集を受験校に応じて各自ご購入いただくことになります。なお、出版社は「教英出版」から市販されているものをご

KEC　住所　〒921-8116　金沢市泉野出町2-7-1　ローソン2F
TEL　076-244-2058　FAX　076-244-4363　E-mail　info@kecjuku.com

塾長ブログ「KECハルノート」・KECホームページもぜひご覧下さい！！